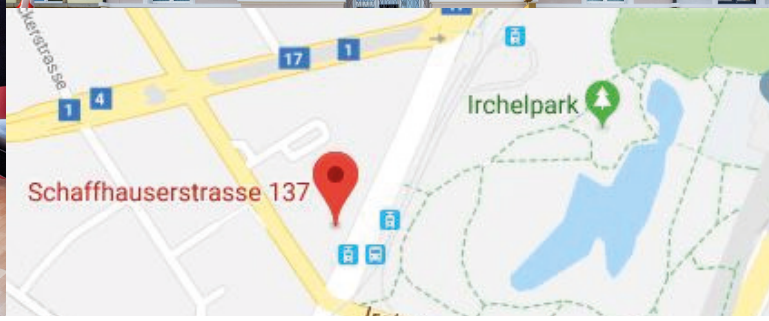


# Hotel Coronado

Schaffhauserstrasse 137 I CH-8057 Zürich
+41 44 360 26 26
coronado@welcomehotels.ch
www.hotel-coronado.ch

ENTFERNUNG I DISTANCE

| | |
|---|---|
| Autobahn A1L I Highway A1L | 0.4 km |
| Bahnhof Zürich I Train station Zurich | 2.8 km |
| Flughafen Zürich I Zurich Airport | 7.6 km |
| Universität Zürich I University Zurich | 1.4 km |
| Zentrum Zürich I City centre Zurich | 4.7 km |

Das 3-Sterne Hotel Coronado liegt mitten im Wohnquartier Unterstrass, direkt beim Universitätspark Irchel. Gegenüber vom Hotel befindet sich die Haltestelle Milchbuck. In nur wenigen Fahrminuten sind der Hauptbahnhof Zürich, das Messegelände und der Flughafen Zürich mit der Glattalbahn Linie 10 zu erreichen. Gemütliche und modern eingerichtete Zimmer, ein reichhaltiges Frühstücksbuffet und kostenloses WLAN sowie gebührenfreie Parkplätze bieten viel Komfort während des Hotelaufenthaltes.

The 3-star hotel Coronado is situated in the residential area Unterstrass next to the Irchel university park. Opposite of the hotel is the station Milchbuck. Only a few minutes away is Zurich main station, the exibition area and Zurich Airport which can be reached by the "Glattalbahn" Line 10. Cozy and modern hotel rooms, a rich breakfast buffet, free Wi-Fi and free parking spaces provide comfort during the hotel stay.

## HOTELZIMMER

- 40 helle Hotelzimmer
- Gratis Mineralwasser im Zimmer
- Badewanne oder Dusche I Toilette I Haartrockner
- Boxspringbett
- Familienzimmer
- Kühlschrank
- Safe im Zimmer
- Schallisolierte Fenster, die sich öffnen lassen
- Schreibtisch
- Telefon I TV I Radio

## SERVICE

- Gratis Kaffee- und Teestation in der Lobby
- Gratis Parkplatz während Hotelaufenthalt
- Gratis WLAN
- Bügelstation
- Check-in ab 14:00 Uhr
- Check-out bis 12:00 Uhr
- Frühstücksbuffet
- Gepäckraum
- Getränkesortiment in der Lobby
- Internet Corner
- Kissenauswahl
- Mobile Key - schnell, einfach und sicher
- Online Check-in vor der Anreise
- Velovermietung
- Wasserkocher
- Wäscheservice

## HOTEL ROOMS

- 40 bright hotel rooms
- Free mineral water in your room
- Bath tub or shower I toilet I hair dryer
- Box-spring bed
- Family rooms
- Refrigerator
- In-room safety deposit box
- Soundproof windows, which can be opened
- Working desk
- Telephone I TV I radio

## SERVICES

- Free coffee and tea station in the lobby
- Free parking during hotel stay
- Free Wi-Fi
- Ironing station
- Check-in from 02:00 pm
- Check-out until 12:00 noon
- Breakfast buffet
- Luggage storage
- Choice of beverages in the lobby
- Internet corner
- Selection of pillows
- Mobile Key - quick, simple and secure
- Online check-in before arrival
- Bicycle rental
- Electric kettle
- Laundry service

## FRÜHSTÜCKSANGEBOT

- Frühstücksbuffet täglich von 06:00 Uhr bis 09:30 Uhr
  SO von 07:00 Uhr bis 10:00 Uhr
- Asiatische Nudelsuppe
- Brotauswahl I Butter I Konfitüre I Honig I Müesli
  Birchermüesli I Jogurth
- Fruchtsäfte
- Käse- und Aufschnittauswahl I 3-Minuten-Eier
- Täglich ein Zusatzangebot
- Verschiedene Teesorten I Kakao
  Ovomaltine I Kaffee

## SEHENSWÜRDIGKEITEN & KULTUR IN ZÜRICH

- Bahnhofstrasse (Einkaufsstrasse)
- Fraumünster I Grossmünster (Kirchen)
- Kunsthaus
- Opernhaus
- Schauspielhaus
- Schweizer Landesmuseum
- Uetliberg
- Züri West - Treffpunkt für den Abend
- Zürichsee
- Zürich Zoo

## ANFAHRT

- Vom Flughafen:
  Taxi I Öffentlicher Nahverkehr I Tram Nr. 10 bis
  Haltestelle Milchbuck
- Mit dem Auto:
  Autobahn A1 von St. Gallen
  Richtung Zürich City I Ausfahrt Unterstrass
  Autobahn A1 von Bern I Basel
  Richtung Zürich Flughafen I Richtung Zürich City I
  Ausfahrt Unterstrass
- GPS Koordinaten:
  Breite 47.397551 I Länge 8.541006
- Mit dem Tram:
  Hauptbahnhof Zürich Tram Nr. 10 Richtung
  Zürich Flughafen bis Haltestelle Milchbuck
  Hauptbahnhof Zürich Tram Nr. 14 Richtung Zürich
  Seebach bis Haltestelle Milchbuck

## BREAKFAST OFFER

- Breakfast buffet daily from 06:00 am until 09:30 am
  Sun from 07:00 am until 10:00 am
- Asian noodle soup
- Various types of bread I butter I jam I honey I cereal
  Birchermuesli I yogurt
- Fruit juices
- Selection of cheese and cold cuts I Boiled eggs
- Additional daily offers
- Selection of teas I cocoa
  ovaltine I coffee

## SIGHTSEEING & CULTURE IN ZURICH

- Bahnhofstrasse (Famous shopping street)
- Fraumünster I Grossmünster (Churches)
- Art museum „Kunsthaus“
- Opera
- Theatre „Schauspielhaus“
- Swiss National Museum
- Uetliberg
- Zurich West - Hot spot for events & parties
- Lake Zurich
- Zurich zoo

## HOW TO REACH US

- From the airport:
  Taxi I public transport I Tram No. 10 until
  station Milchbuck
- By car:
  Motorway A1 from St. Gallen
  direction to Zurich City I Exit Unterstrass
  Motorway A1 from Bern I Basel
  direction to Zurich Airport I direction Zurich City I
  Exit Unterstrass
- GPS Coordinates:
  Latitude 47.397551 I Longitude 8.541006
- By tram:
  Zurich main station tram No. 10 direction Zurich
  Airport until station Milchbuck
  Zurich main station tram No. 14 direction Zurich Seebach
  until station Milchbuck

## GDS CODES
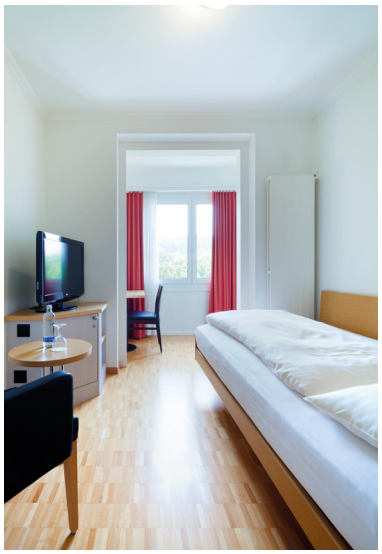
Amadeus: WVZRHH07 Sabre: WV33637 Worldspan: WVZRH7 Galileo: WV44001 Pegasus: 97539